

WOODMERE -00-A

Vote-by-Mail

WOODMERE -00-A

Instructions to Voter

Instrucciones para el Elector

- To vote: completely darken the oval (●) to the left of your choice.  
Para votar: oscurezca completamente el óvalo (●) a la izquierda de su elección.

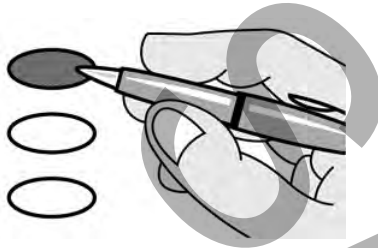

- Note the permitted number of choices directly below the title of each candidate office. Do not mark the ballot for more choices than allowed.

Tenga en cuenta el número permitido de opciones directamente debajo del título de cada cargo para el que se postulan los candidatos. No marque en la papeleta más opciones de las permitidas.

- If you mark the ballot for more choices than permitted, that contest or question will not be counted.  
Si usted marca en la papeleta más opciones de las permitidas, no se contará esa candidatura o pregunta.

- !** If you make a mistake or want to change your vote: return your ballot to an election official and get a new ballot. You may ask for a new ballot up to two times.

Si comete un error o desea cambiar su voto: devuelva la papeleta a un funcionario electoral y obtenga una nueva. Puede pedir una nueva papeleta solo dos veces.

1

Village of Woodmere  
Member of Council Recall Election

If a majority of the votes cast at such election shall be voted affirmatively such officer shall remain in office. If a majority of the votes cast shall be voted negatively, such officer shall be considered removed.

Shall Lisa A. Brockwell be allowed to continue as Member of Council?

Municipio de Woodmere  
Elección de Destitución de Miembro del Consejo

Si la mayoría de los votos emitidos en dicha elección son a favor, dicho funcionario permanecerá en el cargo. Si la mayoría de los votos emitidos son en contra, dicho funcionario se considerará destituido.

¿Deberá permitirse a Lisa A. Brockwell continuar como Miembro del Consejo?

Yes / Sí

No / No

3

Village of Woodmere  
Member of Council Recall Election

If a majority of the votes cast at such election shall be voted affirmatively such officer shall remain in office. If a majority of the votes cast shall be voted negatively, such officer shall be considered removed.

Shall Glenda Todd Miller be allowed to continue as Member of Council?

Municipio de Woodmere  
Elección de Destitución de Miembro del Consejo

Si la mayoría de los votos emitidos en dicha elección son a favor, dicho funcionario permanecerá en el cargo. Si la mayoría de los votos emitidos son en contra, dicho funcionario se considerará destituido.

¿Deberá permitirse a Glenda Todd Miller continuar como Miembro del Consejo?

Yes / Sí

No / No

2

Village of Woodmere  
Member of Council Recall Election

If a majority of the votes cast at such election shall be voted affirmatively such officer shall remain in office. If a majority of the votes cast shall be voted negatively, such officer shall be considered removed.

Shall Jennifer Mitchell Earley be allowed to continue as Member of Council?

Municipio de Woodmere  
Elección de Destitución de Miembro del Consejo

Si la mayoría de los votos emitidos en dicha elección son a favor, dicho funcionario permanecerá en el cargo. Si la mayoría de los votos emitidos son en contra, dicho funcionario se considerará destituido.

¿Deberá permitirse a Jennifer Mitchell Earley continuar como Miembro del Consejo?

Yes / Sí

No / No

4

Village of Woodmere  
Member of Council Recall Election

If a majority of the votes cast at such election shall be voted affirmatively such officer shall remain in office. If a majority of the votes cast shall be voted negatively, such officer shall be considered removed.

Shall Craig D. Wade be allowed to continue as Member of Council?

Municipio de Woodmere  
Elección de Destitución de Miembro del Consejo

Si la mayoría de los votos emitidos en dicha elección son a favor, dicho funcionario permanecerá en el cargo. Si la mayoría de los votos emitidos son en contra, dicho funcionario se considerará destituido.

¿Deberá permitirse a Craig D. Wade continuar como Miembro del Consejo?

Yes / Sí

No / No

Thank you for voting!  
¡Gracias por votar!

WOODMERE -00-A

Vote-by-Mail

WOODMERE -00-A

WOODMERE -00-A

Vote-by-Mail

WOODMERE -00-A

NUCLEAR SAMPLE

*Shayla Chappell*  
*Robert*  
*Jeff Hastings*  
*David J. Warcholanski*

Members of the Board of Elections  
February 23, 2021  
Miembros de la Junta Electoral  
23 de febrero de 2021

WOODMERE -00-A

Vote-by-Mail

WOODMERE -00-A